

まゐっぴあま

～ささえ合い たすけ愛 あま市社協だより～

2024年
10
no.66

あま市社会福祉協議会マスコットキャラクター



あーちゃん



まーちゃん

親子防災体験を開催しました！
こちらは、避難所テント作り体験を
しているところです。

5 避難所コーナー



家族で「もしも」にそなえよう！

詳しくは 11 ページを
ご覧ください。



※この事業は、赤い羽根共同募金の
配分金により実施しております。

赤い羽根共同募金



令和6年10月1日から赤い羽根共同募金が始まります。

令和7年3月31日まで募金を受付けております。ご協力をお願いいたします。

令和6年度目標額 7,500,000 円

※共同募金は、計画した福祉事業を実施するために、募金活動を行う計画募金です。計画を実施するのに必要な額が目標額です。

あま市の共同募金によって行われている事業の一部をご紹介します。



ふれあい・いきいきサロン支援事業



あまのかけあしS (移動援助サービス事業)



親子防災体験事業

その他、入学祝品贈呈事業、車いす専用車の貸出、心身障がい児・者クリスマス会、福祉人材育成事業(介護職員初任者研修)などを実施しています。



▲こちらの二次元コードからも募金いただけます。



10月の募金活動予定 (雨天中止)

1日(火)	16時から17時まで	アオキスーパー甚目寺店、ナフコトミダ木田店、B & D ドラッグストア七宝店
5日(土)	11時から12時まで	ナフコトミダ七宝店、B & D ドラッグストア七宝店、V・drug 七宝店、ヨシツヤ甚目寺店、ピアゴ甚目寺店
18日(金)	16時から17時まで	アオキスーパー甚目寺店、ヨシツヤYストア篠田店、ナフコトミダ七宝店

※1日(火)、18日(金)は募金活動を行うボランティアを募集しております(中学生以上)。詳細についてはHPをご確認ください。(活動場所は変更する場合があります)

※10月12日(土)「第8回あまのわ」において、能登半島地震災害義援金の街頭募金を実施します。

問合せ 本所 あま市共同募金委員会 ☎ 443-4291

～善意のご寄附ありがとうございました～

金岩地区コミュニティ協議会より、令和6年8月3日(土)に開催されました「金岩夏まつり」にて、地域のみなさまより赤い羽根共同募金にご寄附がありました。この募金は、地域福祉活動に活用させていただきます。



フードドライブ

「もったいない…。」を、「ありがとう！」へ **ご協力をお願いします!**

フードドライブは、家庭や法人・事業所で眠っている食料品を持ち寄り集め、食料品を必要とする人や、地域の福祉団体へお届けする活動です。
食品ロス削減、SDGs（1.貧困をなくそう）、企業の社会貢献活動の一環としてご協力ください!

助け合い!



【募集期間】

令和6年10月から11月末まで

常温保存が可能で、賞味期限が明記され、

令和7年1月末以上の賞味期限 がある食料品をお寄せください!

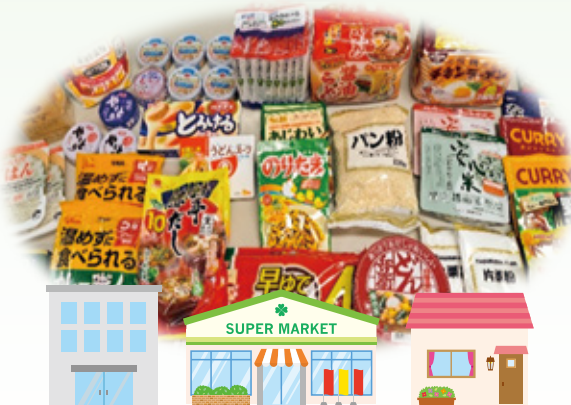

- ・白米(新米・古米)
- ・乾麺類(ラーメン、パスタ、うどん等)
- ・瓶詰類(ジャム、調味総菜等)
- ・調味料(食用油、料理酒、醤油、味噌、砂糖等)
- ・インスタント食品、レトルト食品
- ・缶詰類(肉、魚、野菜、果物等)
- ・飲料(コーヒー(スティック、ドリップ可)、お茶、ジュース)等
- ・ギフト商品(お歳暮・お中元等)
- ・保存食、防災食
- ・製造過程段階で生じる規格外品(商品のラベル印字ミス、量目不足、形や姿が悪い)
- ・流過程で発生する商品として扱えなくなった食品(梱包破損、包装破損)
- ・売れ残り食品(納品期限切れ、販売期限切れ)
- ・シーズンが終わった季節商品(夏・冬パッケージ)

※次の食料品は受付できません

- ・生もの、生鮮食品
- ・開封状態(包装や外装が破損している)
- ・玄米(精米されていないお米)
- ・アルコール類(料理酒は可)

おもいやい!



私にもできる
ボランティア



社会福祉
法人 **あま市社会福祉協議会**

※最寄りの窓口へお持ちください。

本 所 甚目寺総合福祉会館内
☎443-4291

七宝支所 七宝老人福祉センター内
☎441-1681

美和支所 美和総合福祉センター
すみれの里内
☎446-0611

問合せ 美和支所 地域福祉課 ☎446-0611

運転ボランティアを募集しています!

社会福祉協議会では、身体上の理由により外出することが困難な高齢者に対し、運転ボランティアが送迎を行い、日常生活上の便宜や社会参加を促し、地域福祉の向上を図ることを目的として実施している移動援助サービス事業「あまのかけあしS」を実施しています。

このサービスをお手伝いしていただける健康で普通免許をお持ちの運転ボランティアを随時募集しています!

ボランティアを月に1回、3時間程度から気軽に始めてみませんか!!

お手伝いいただける方はボランティア登録手続きが必要となるため、免許証を持参の上、問合せ先までお越しいただくか、お電話で問合せください。また、興味はあるがボランティアに不安のある方は「運転ボランティア養成講座」(次のご案内)にぜひご参加ください!

問合せ 本所 地域福祉課ボランティアセンター ☎443-4291

運転車両です!



移動援助サービス「あまのかけあしS」における「運転ボランティア養成講座」のご案内

社会福祉協議会では「運転ボランティア養成講座」を以下のとおり開催します。

この講座は、午前講師からの座学を実施し、午後からは実際の車両(軽自動車)を使用し、市内の運転を行っていただき、移動援助サービス事業「あまのかけあしS」における、運転ボランティアの養成を行うものです。

空いた時間を利用して、ぜひボランティア活動を!!

日時 令和6年12月14日(土) ・午前9時30分~正午(講義)
・午後1時~午後3時(実技)

会場 甚目寺総合福祉会館

対象者 運転ボランティアに関心のある方

定員 8名(定員になり次第締切)

受講料 無料

申込・問合せ 本所 地域福祉課ボランティアセンター ☎443-4291

一緒にボランティアをしませんか?



中学校ご入学祝品を贈呈します!!

入学祝品を通じて、ひとり親世帯等に対する教育支援を目的に、中学校へ入学する対象児童に、5,000円分の図書カードを贈呈いたします。事前に申込が必要となりますので、下記の内容をご参照ください。

対象者 あま市内に居住する**児童扶養手当支給世帯**で、来年度、中学校及び特別支援学校の中学部に入学予定の児童。ただし、児童扶養手当の支給が全額停止になっている場合は除きます。
※申込は保護者の方が行ってください。

※児童手当ではなく**児童扶養手当支給世帯**が対象となります。

申込方法 申込書(本会HPからダウンロード、または社協本支所で配布しております)に必要な事項を記入し、**児童扶養手当証書をご持参のうえ**、あま市社会福祉協議会(本所・七宝支所・美和支所)窓口へお申込ください。

※土・日・祝日(本所は日・祝日)は休館しております。

申込期間 令和6年12月2日(月)~12月27日(金) ※3月中に贈呈予定

問合せ 七宝支所 地域福祉課 ☎441-1681



※この事業は、赤い羽根共同募金の配分金により実施いたします。

あま市市民活動祭×あま市社会福祉協議会ボランティアフェスティバル 第8回あまのわを開催します！

ボランティア活動及び市民活動への理解と促進のため、今年度もあま市主催の「あまのわ」を市民活動センターと共同運営にて次のとおり開催します。

テーマ みんなで一緒につくろう！元気なまち

市民のみなさまが「あまのわ」にご来場いただき、市民活動団体とボランティア団体が普段どんな活動をして、あま市を盛り上げているのかみなさまと一緒に元気の源を発見できると嬉しいです。みなさまのご来場お待ちしております。

- 日時** 令和6年10月12日（土） 午前10時～午後3時30分
- 会場** あま市文化の杜（美和文化会館）
- 問合せ** 本所 地域福祉課 ☎443-4291



心身障がい児・者クリスマス会開催のお知らせ

- 日時** 令和6年12月7日（土） 午前10時～
- 会場** 甚目寺総合福祉会館 2階ふれあいルーム(1)
- 対象者** あま市内在住の療育手帳所持者、あま市心身障害児者保護者会会員
- 参加費** 無料
- 申込期間** 令和6年11月1日（金）～11月20日（水）
※先着順で療育手帳所持者70名+保護者とし、定員となり次第締め切りといたします。
- 申込方法** 申請書（あま市社協ホームページからダウンロード、又は社協本支所で配布しております）に必要事項を記入し、療育手帳をご持参のうえ、あま市社会福祉協議会（本所・七宝支所・美和支所）窓口へお申し込みください。
- 問合せ** 美和支所 地域福祉課 ☎446-0611



※この事業は、地域歳末たすけあい運動の配分金により実施いたします。



施設外就労はじめました！（あま市美和文化会館）

障がい福祉サービス事業所「あま市美和ひまわり作業所」では、利用者さんが、就労に必要な知識や技術向上を目指し、日々生産活動がんばっています。

令和6年6月より、生産活動の一環として施設外就労をはじめました。施設外就労とは、請負契約を締結した企業に出向き、利用者さんと職員と一緒に請け負った作業を企業内で行うこととです。

今後もあま市美和ひまわり作業所では、美化活動を通して、利用者さんの作業技術・社会性の向上に繋がるよう取り組んでいきたいと思っております。

1回目：令和6年6月11日（火） 敷地内清掃活動

みんなで草とりがんばります！



草がなかなか抜けないな～



2回目：令和6年7月9日（火） 花壇清掃及び花植え



花壇周りの清掃



季節の花植え（日草）

たくさん咲くといいな～



予約受付
11月29日(金)まで

2025年

障がい福祉サービス事業所

カレンダー

2025年版のテーマは
あま市観光です。
楽しいイラストが満載!

販売価格770円(税込み)

見開きA3サイズ!
六曜付き!
前月と翌月が確認
出来て便利です!



※こちらのイラストは
2024年度版のものになります。

メモ欄が大きくて
書き込みしやすいよ!

日	月	火	水	木	金	土
		1 祭日	2 祭日	3 祭日	4 祭日	5 大祭
		8 祭日	9 祭日	10 祭日	11 大祭	12 祭日
13 祭日	14 スポーツの日 祭日	15 祭日	16			
20 祭日	21 祭日	22 祭日	23 大祭	24 祭日	25 祭日	26 祭日
27 祭日	28 祭日	29 大祭	30			

※社協ホームページで実際に使用する
イラストのイメージが見られます。
二次元コードからアクセスしてね!



《商品受け渡し》
12月2日(月)から
12月20日(金)まで

購入予約・問合せ
あま市くすのきの家
☎ 446-0453
(土・日・祝日を除く 午前8時30分～午後5時15分)

※収益につきましては、あま市社会福祉協議会就労継続支援B型事業所の利用者に配分されます。

介護の仕事に就きたい方への

資格の取得を目指しませんか!

介護職員初任者研修!



未経験介護職希望者の資格取得を応援することで、あま市内の介護人材確保のため、社会福祉協議会が介護職員初任者研修資格取得のお手伝いを実施します。



会場

あま市甚目寺総合福祉会館
(〒490-1104 あま市西今宿馬洗 46 番地)

講座の
日程等

令和6年**11月9日(土)**～令和7年**3月8日(土)**
までの**土曜日**で**15日間**を予定

時間 午前9時～午後5時頃
(研修の内容により時間が前後する時があります。)

応募資格

あま市内に在住在勤で、原則全日程出席可能な18歳以上(ただし、令和7年3月31日までに18歳になる方も含む)の方とします。ただし、この研修修了後にあま市内に所在する福祉・介護事業所に勤務する意思のある方で、現に福祉・介護事業所に勤務していない方を優先します。(介護事業所等に勤務している方は申込みをお断りすることがあります。)

募集人数・
受講料

定員 20名 受講料 20,000円

募集期間・
申込先

募集期間 令和6年10月1日(火)～令和6年10月23日(水)

※二次元コードでの申込みまたはあま市社協HPから申込書をダウンロードして必要事項を記入の上、本所へお申込みください。ただし、申込みが受講定員に達した時点で募集を終了します。

※10月1日(火)午前8時30分より受付開始します。

申込先 本所 地域福祉課
問合せ ☎ 443-4291

詳細は本会HPから令和6年度介護職員初任者研修受講者募集要項をご覧ください。

※この事業は、赤い羽根共同募金の配分金により実施いたします。



▲申込二次元コード

地域のお宝紹介

~あま市で見つけたつながり・支えあい活動~

暮らしの中にある自然な支えあいを「地域のお宝」として、紹介するね!



甚目寺地域

ボーイスカウト・グループホーム交流会

あま市内のボーイスカウトの子どもたちとグループホームでとてニッケタウンの入居者との交流会が行われました。昨年、クリスマスの時期に交流会が行われ、今回が2度目となりました。入居者からはすてきな笑みがこぼれており、口をそろえて「楽しかった」とおっしゃっていました。保護者からは「子どもが高齢者と交流する機会が最近では減少してきているので、本当にいい経験になったと思う」と聞くことができました。グループホームとしても「施設の中身を地域の方に知ってもらえるいい機会となった」と話されました。

人と人とのつながりについて学ぶ場として地域交流の必要性を感じていました。この機会を大切に、交流会を定期的で開催していきたいと考えています。



ボーイスカウト
隊長 高橋雅和さん



最近ではなかなか経験できない多世代交流の機会となり、高齢者は生き生きとされ、子どもは思いやりの心を育む時間となっています。それが継続されていて、すてきです。

もてきポイント!



川部地域

ラジオ体操

月に1回(第3土曜日午前9時から)河葉神社でラジオ体操を行っています。参加者は回覧板を見て知ったり、友人に教えてもらい「運動不足だからやってみようかな」「いつまでも元気でいたい」と参加されています。中には「ここのところ、人が集まる機会が少なくなってきた。顔がみれると安心できていいね」と話される方もみえました。取材日は気温も高く、代表の寺本さんが「無理せず、しんどいなら休憩、水分補給してやりましょう」とみんなに声かけしていました。ラジオ体操が終わると、木陰で井戸端会議する人たち、「喫茶店に行こうよ」と何人かで行かれる方などもみえました。参加者30名と沢山の方が参加され賑わっていました。

続けることが大切。今は月1回やっているが、皆からの声があれば今後増やしていくことも考えていきたい。



川部宝寿会
寺本敏憲さん



ラジオ体操が、つながり作りのきっかけとなっています。参加される方みなさん健康意識も高く、積極的に取り組まれています。すてきです。

もてきポイント!



みなさまの身近にある、支えあい・助けあい活動(地域のお宝)を生活支援コーディネーターに教えてください!後日、取材をさせていただきます。

【問合せ】本所 介護支援課 地域包括支援センター ☎443-4291



あま市社会福祉協議会地域包括支援センターからのお知らせ

地域包括支援センターは、高齢者のみなさまの様々な悩みや相談を受けています。ご本人さまはもちろん、ご家族やご近所にお住まいの方からの相談もできます。

令和5年度 新規相談内容(複数回答含みます)

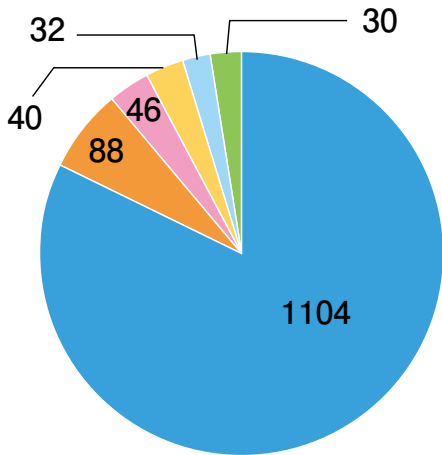

(件)

- 介護保険制度の説明等
- 地域資源の活用
- 認知症について
- 行政サービス・制度の活用
- 一人暮らしについて
- その他

運動することの効果

ふだんから元気に体を動かすことで、糖尿病、心臓病、脳卒中、がん、うつなどの疾患の発症リスクを下げることができます。下の写真はあま市内の地域の集まりの紹介です。参加してみませんか？

あーちゃん まーちゃん 「介護予防」の話



近くでラジオ体操しとると聞いたなあ



介護予防 生活の中に活動を取り入れましょう



3食バランスを考えた食事、仲間と食事も大切



適度な運動、仲間との交流も大切



高齢者の福祉や介護、生活支援のご相談は地域包括支援センターまでお問合せください。

問合せ 甚目寺 ☎ 443-4291 七宝 ☎ 441-1681 美和 ☎ 446-0611

令和6年能登半島地震 被災地支援の報告

あま市社会福祉協議会
 報告者：地域福祉課 立松 英樹
 介護支援課 荒井 拓海

令和6年1月1日に発生した令和6年能登半島地震により、甚大な被害を受けた石川県北部地域を中心に石川県社協からの要請で、全国の社協が被災地支援に入っています。愛知県からは1月18日より石川県珠洲市の支援に入っており、あま市社協からは令和6年4月27日～5月3日の7日間と、令和6年6月26日～7月2日の7日間にそれぞれ職員1名ずつ支援に入りました。



被災地での支援内容

現地では主に災害ボランティアセンターの運営に携わりました。災害ボランティアセンターは災害時に立ち上がり、被災地の復興の為に全国から駆け付けたボランティアと、被災をしてボランティアの助けを求めている住民をつなぐ役割を担っています。

本会より派遣された職員は、電話や窓口にて被災された方からの相談受付や、実際に自宅まで赴き、現場状況の確認などを行いました。他にも、災害ボランティアセンターではボランティアへ活動の依頼や、活動内容に応じて軽トラックやヘルメット、シャベルなどの資材の貸し出しを行っています。



▲災害ボランティアセンターの外観



▲全国からの駆け付けボランティア



▲ボランティア活動の様子（珠洲市社会福祉協議会 Facebook より抜粋）

被災地支援で聞こえた声

珠洲市では、最大震度6強の地震と津波の被害を大きく受けており、本会職員が派遣に入った時も、壊れた家屋が多く残っていたり、ライフラインの復旧が進まず、多くで断水が続いていたり、まだまだ被災の痕跡が強く残っている状態でした。また、仮設住宅の完成も追いついておらず、被災した住民は市外や県外への避難を余儀なくされました。珠洲市では住民同士の結びつきが強く、「知っている人がみんなバラバラになってしまい寂しい」といった声も多く聞こえました。そんな中でもいずれまた地元の珠洲市に帰ってきたいと思って、壊れた家の片付けなどをボランティアに依頼する方もおり、そんな思いに応えるように平日は一日約100名、休日は約150名の災害ボランティアが、いち早い復興を目指して日々活動しています。



▲珠洲市の被害状況（珠洲市社会福祉協議会 Facebook より抜粋）



▲現場状況確認後のPC入力の様子



▲相談記録作成の様子

今回の被災地支援の経験から、あま市においても万が一被災等があった時、本会として迅速に適切な対応を図り、いち早い復旧・復興を目指せるよう、尽力していきたいと考えております。



令和6年度「親子防災体験」を開催しました!

令和6年8月3日(土) 甚目寺総合体育館において、「親子防災体験」を開催しました。特定非営利活動法人「あま市防災ネット」との協力のもと、当日は親子76名が参加いただき、様々な体験を通じて、楽しみながら防災について学びました。



新聞紙スリッパ・ゴミ袋でカップ作り体験



簡易トイレ作り体験



地形・液状化現象の実験



コミュニケーションボード
利用体験



避難所テント作り体験



避難所運営ゲーム体験

※この事業は赤い羽根共同募金の配分金により実施しております。

ボランティア養成講座を開催しました! 今年は中学生がいっぱい!

令和6年8月24日(土)に七宝焼アートヴィレッジにて「～はじめの一步を踏み出そう～」と題してボランティア養成講座を開催しました。

講師にはあま市でコピーライターやまちづくりコーディネーターとして活躍されている、RACCOLABOの小林優太氏を迎え、ボランティア活動に興味はあるけど今一步踏み出せない方や実際にボランティア活動をしている方が一緒になって基礎講座やワークショップをとおして学ぶことができました。

この講座をきっかけに、実際にボランティア活動を始められたり、受講者のみなさまに実りある講座になったようです。



「心配ごと」「法律」「相続・登記」相談 日程表 10～12月

相談名	場所	甚目寺総合福祉会館	七宝老人福祉センター	美和総合福祉センター すみれの里	相談時間
心配ごと相談(予約不要) 受付は午前11時30分まで 担当:民生委員・児童委員	10月	10日(木)	17日(木)	3日(木)	午前10時 ～正午
	11月	14日(木)	21日(木)	7日(木)	
	12月	12日(木)	19日(木)	5日(木)	
法律相談(要予約) 30分/1人 担当:弁護士	10月	3日(木)・17日(木)	24日(木)	10日(木)	
	11月	7日(木)・21日(木)	28日(木)	14日(木)	
	12月	5日(木)・19日(木)	26日(木)	12日(木)	
相続・登記相談(要予約) 30分/1人 担当:司法書士	10月			24日(木)	
	11月	28日(木)	14日(木)		
	12月			26日(木)	

予約・問合せ 本所 地域福祉課 ☎ 443-4291

※法律相談、相続・登記相談は、相談日の2週間前(2週間前が休業日の場合は次の営業日)から予約を受付します。

※法律相談については、相談を円滑に行うために、予約時に相談内容をお伺いしますので、ご協力をお願いします。

なお、多くの方に利用していただくため、相談は**お一人様年度内1回限り**とさせていただきます。また、**同じ事案について、再度の予約や申込者を変更しての予約は受付できません。**

※相続・登記相談は相談日の3日前(3日前が休業日の場合は前の営業日)までの予約が必要となります。登記手続上の相談に限ります。

なお、書類のチェックは行いません。

※予約受付時間 午前8時30分～午後5時

善意のご寄附 ありがとうございます

ユニ株式会社 小さな善意で大きな愛の輪運動
ピアゴ甚目寺店…………… 307,497円
今善チャリティコンペ…………… 170,000円
匿名…………… 100,000円
匿名…………… 30,000円
名古屋ヤクルト販売株式会社…………… 17,470円
童謡クラブオリオン…………… 8,514円
匿名…………… 5,000円

坂牧ひまわり子ども会…………… 321円
株)MTG…………… 高機能除菌スプレー
匿名…………… マスク
マリオン甚目寺店…………… お菓子

チャリティーボックス

新居屋憩の家…………… 18,876円

株式会社MTG様からの寄附のお礼

このたび、株式会社MTG様より高機能除菌スプレー「e-3X (イースリーエックス)」1000台を、本会とあま市、また本会を通じて石川県珠洲市社会福協議会様に寄贈していただきました。「e-3X」は株式会社MTG様の開発商品で、水と電気

で高機能除菌水を生成することができることから、高齢者の福祉施設や障がい者福祉施設、地域福祉施設等にて、衛生環境の維持に活用させていただきます。

ここに礼を申し上げますとともに、有効に活用させていただきます。ありがとうございました。



今善トラクター様

みなさまからお寄せいただきましたご寄附は、社会福祉事業推進、高齢者・障がい者福祉事業等に活用させていただきます。ありがとうございました。

(順不同・敬称略)

(令和6年6月～8月分を掲載)



ふれあい・いきいきサロン

おじいちゃん・おばあちゃんのボランティア活動♡

篠田地区で開催している「いこい・しのだ」「サロン・しのだ」の参加者が、地元の篠田小学校と美和東小学校へ雑巾の寄付を行いました！



自分たちが縫いやすいように薄くしていることが、小学生には縫いやすくなっているね！

サロンで何か地域貢献できることはないかと考えて、サロン立ち上げ当初から雑巾作りをしています。

最初は自分たちがボランティア活動なんてできるのかなど思ったけど、雑巾縫いならできるよ。



自分が縫った雑巾が孫が通っている学校で役に立っていると思うと嬉しいね。

小学校からお礼の言葉！

篠田小学校

子どもたちは掃除の時間に廊下や教室の床を一生懸命に水拭きしています。使った雑巾はすぐに真っ黒になります。「雑巾が新しいと掃除をもっとがんばろうという気持ちになるよ」と新しい雑巾を手に、子どもたちは大変喜んでます。サロンのみなさまが心を込めて一針一針縫ってくださったことを思い、大切に使用させていただきます。ありがとうございました。

美和東小学校

いただいた雑巾は、掃除や給食の時間に各クラスや保健室で有意義に活用させていただいています。5年生の子ども達は、地域のおじいちゃんやおばあちゃんが手縫いで製作したと聞き、家庭科の裁縫の学習意欲にもつながりました。先生方からも感謝の声が多く聞かれました。ありがとうございました。



発行

社会福祉法人あま市社会福祉協議会
あま市西今宿馬洗 46 番地
(甚目寺総合福祉会館内)
TEL (052) 443-4291
FAX (052) 443-5461



HP



LINE

